【登 録 番 号 No.078　　】

所 在 地		南阿蘇村大字両併地内
希 望 形 態		売買：400万円
土地の概要	敷地面積	705.99㎡（213坪）
	登記地目･現況地目	畑
	南阿蘇景観形成	田園景観形成ゾーン
	建ぺい率･容積率	50%・100%
	土地状況	更地
インフラなど	水　　道	村営水道
	水道施設負担金	
	排 水 溝	あり
	排　　水	要合併浄化槽
	私道負担	
	隣 接 同	3.5mコンクリート

公共施設など	南阿蘇村役場	約10.0km
	ダイレックス高森店	約1.7km
	はくすい保育園	約4.1km
	白水小学校	約3.8km
	南阿蘇中学校	約12.3km
交通	南阿蘇鉄道:見晴台駅	約0.45km
	ゆるっとバス:見晴台駅	約0.45km

備　　考	ホワイトゾーン 災害警戒区域の指定 ※詳しくは「熊本県土砂災害情報マップ」をご覧ください。 建築の際は、河川中央より７ｍ離して 建築の規制あり。 駐車場の造設は規制なし。 土地77と土地78は建築計画がでてから 分筆予定
仲 介 業 者	

問い合わせ先	**南GO！Ｓｔａｔｉｏｎ** 電話　090-4516-3341 メール　minamiaso.ch@Gmail.com ※ 平日 10:00 ～ 16:00 （土日祝は基本お休み）

写　　真	白 地 図･地 積 測 量 図 な ど
	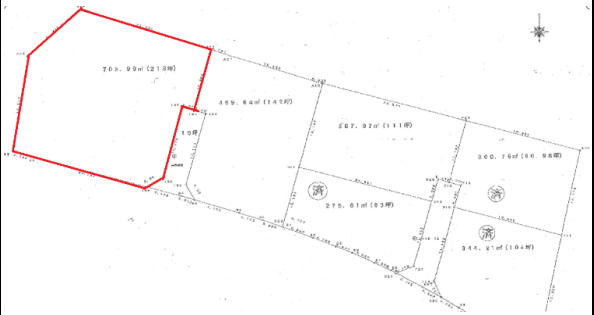

【 土 地 外 観 写 真 】