【登 録 番 号 No. 082 】

所 在 地		南阿蘇村大字河陽地内
希 望 形 態		売買：250万円
土地の概要	敷地面積	144㎡（43.56坪）
	登記地目･現況地目	雑種地・
	南阿蘇景観形成	山麗景観形成ゾーン
	建ぺい率･容積率	30%・50%
	土地状況	
インフラなど	水　　道	購入者負担で水道管工事が必要
	水道施設負担金	
	排 水 溝	なし
	排　　水	
	私道負担	
	隣 接 同	アスファルト

公共施設など	南阿蘇村役場	車で約8分
	スーパーみつい	車で約10分
	ちょうよう保育園	車で約5分
	南阿蘇西小学校	車で約7分
	南阿蘇中学校	車で約5分
交通	南阿蘇鉄道:長陽駅	車で約5分
	バス:長陽運動公園	車で約1分

備　　考	土砂災害警戒区域の指定 ※詳しくは「熊本県土砂災害情報マップ」をご覧ください。
仲 介 業 者	

問い合わせ先	**南GO！Station** 電話　090-4516-3341 メール　minamiaso.ch@Gmail.com ※ 平日 10:00 ～ 16:00 （土日祝は基本お休み）

写　　真

白 地 図・地 積 測 量 図 な ど

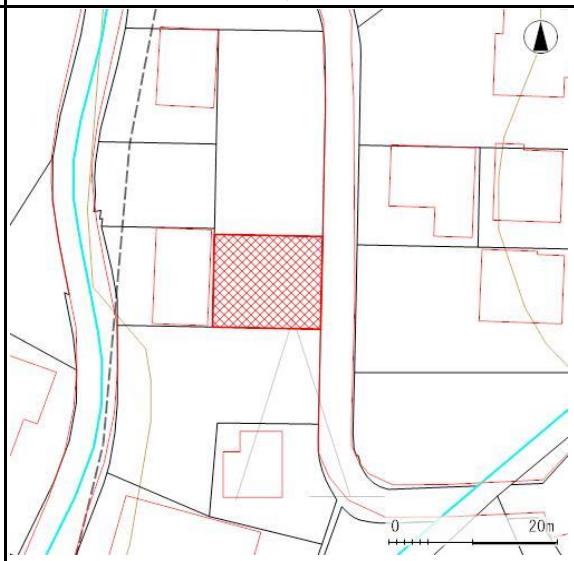
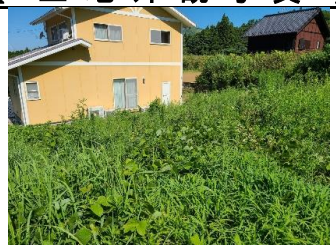
【 土 地 外 観 写 真 】